Berufsfachschule Basel

Search results for "Französische Filme"

	Author / Title	Place, Editor, Year	Medientyp	Call number / Availability
	Schäublin, Cyril **Unrueh**	Ennetbaden : trigon-film, 2023	DVD-Spielfilm	UNRU available
	Baillif, Frédéric **La Mif**	Madrid : Latido Films, 2022	DVD-Spielfilm	MIF available
	Harsch, Robin **Sous la Peau**	Genf : Alva Film, 2022	DVD-Sachfilm	618 available
	Arthus-Bertrand, Yann 1946- **Woman**	Köln : Mindjazz Pictures, 2020	DVD-Sachfilm	305 available
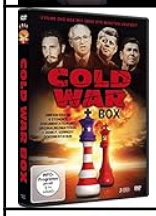	Hall, Matthew **Cold War**	Eberswalde : Magic Movie, 2020	DVD-Sachfilm	940.55 available
	Huhtanen, Reetta **Die Götter von Molenbeek**	Berlin : good!movies, 2020	DVD-Sachfilm	327 available
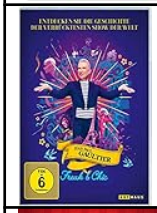	Lopez, Stephane **Jean Paul Gaultier : Freak & Chic**	Berlin : Studiocanal, 2020	DVD-Sachfilm	391 available
	De Chauveron, Philippe **Monsieur Claude 2**	Strasbourg : UGC, 2019	DVD-Spielfilm	MONS available
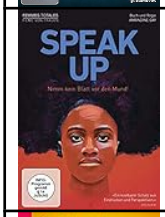	Gay, Amandine **Speak Up**	Berlin : Absolut Medien, 2019	DVD-Sachfilm	305 available
	Julliand, Anne-Dauphine **Kleine Helden : Nichts kann unsere Freude stoppen**	Hamburg : Lighthouse, 2019	DVD-Sachfilm	616 available

	Campillo, Robin **120 BPM**	Berlin : Salzgeber & Co. Medien GmbH, 2018	DVD-Spielfilm	HUND available
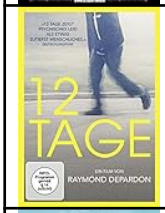	Depardon, Raymond **12 Tage**	Berlin : Absolut Medien, 2018	DVD-Sachfilm	616.89 available
	Gatlif, Tony **Djam**	O.O. : Alive, 2018	DVD-Spielfilm	DJAM available
	Jacquet, Luc **Die Reise der Pinguine 2 : Der Weg des Lebens**	München : Universum Film, 2018	DVD-Sachfilm	598.2 available
	Kagame, Shyaka **Bounty : Aussen schwarz. Innen weiss?**	Neuchâtel : JMHSA Distributions, 2018	DVD-Sachfilm	323.1 available
	Philippe Le Guay **Ein Dorf zieht blank**	o.O. : Concorde Video, 2018	DVD-Spielfilm	DORF available
	Senez, Guillaume **Keeper**	O.O. : good!movies, 2018	DVD-Spielfilm	KEEP available
	Goël, Stéphane **Fragments du paradis; Bonus: Campagne perdue ; Les sables sans fin de l'absence**	O.O. : Climage Films, 2016	DVD-Sachfilm	17 available
	Mühlemann, Sonja **Gyrischachen : Von Sünden, Sofas und Cervelats**	Zürich : Schweizer Radio und Fernsehen SRF, 2016	DVD-Sachfilm	323.1 available
	Boganim, Michale **Verwundete Erde**	O.O. : Farbfilm Home Entertainment, 2014	DVD-Spielfilm	VERW available
				MONS Nur für Lehrpersonen

				MONS available
	Imbach, Thomas 1962- **Mary : Queen of Scots**	O.O. : Twentieth Century Fox Home Entertainment, 2014	DVD-Spielfilm	MARY available
	Melgar, Fernand **L'abri**	O.O. : Fernand Melgar, 2014	DVD-Sachfilm	30 available
	Yersin, Yves 1942-2018 **Tableau noir**	O.O. : Impuls Home Entertainment, 2014	DVD-Sachfilm	37 available
	Stürler, Manuel von 20. Jh. **Winternomaden**	O.O. : Neue Visionen Medien, 2013	DVD-Sachfilm	636 available
	Graenicher, Laurent 1964- **Super!**	O.O. : Imagia, 2012	DVD-Sachfilm	658.7 available
	Melgar, Fernand **Vol Special**	Zürich : Pelican Films, 2012	DVD-Sachfilm	232.1 available
	Touré, Moussa 1958- **Die Piroge**	O.O. : Royal Pony Films, 2012	DVD-Spielfilm	PIRO available PIRO Nur für Lehrpersonen
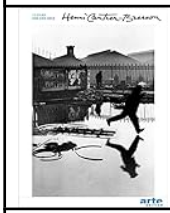	Cartier-Bresson, Henri **Henri Cartier-Bresson : 11 Filme von und über Henri Cartier-Bresson**	Berlin : Absolut Medien, 2008	DVD-Sachfilm	77 CART available
	Prigent, Loïc 1973- **Signé Chanel**	[S.l.] : Quantum Leap, 2008	DVD-Sachfilm	391 available
	Bron, Jean-Stéphane 1969- **Mais im Bundeshuus - Le génie helvétique ; Connu de nos services ; La bonne conduite**	O.O. : Media polis, 2004	DVD-Sachfilm	323 available
	Penn, Sean 1960- **The Pledge**	[S.l.] : Warner Home Video, 2002	DVD-Spielfilm	PLED available
	Lehericey, Delphine **Le Milieu de l'Horizon**	o.O.	DVD-Spielfilm	MILI available
	Vanier, Nicolas **Paul & die Schule des Lebens**	STUDIOCANAL	DVD-Spielfilm	PAUL available